

III JORNADAS DE SAÚDE SOCIETAL: TRANSFORMAÇÃO DIGITAL & INCLUSÃO NA SAÚDE

Programa Completo

23 de novembro de manhã, das 10h às 13h

Sala 1. Auditório JJ Laginha (Edifício Sedas Nunes, canto NE, piso 1)

[10:00-13:00] **Workshop "Atualização e Participação nas Políticas de Saúde Digital"**

Este workshop, em associação com a APDSI - Associação para a Promoção e Desenvolvimento da Sociedade de Informação, tem como objetivo refletir sobre a transição digital e a inclusão social através da análise das políticas de saúde digital. Visa essencialmente promover a participação do cidadão na coconstrução de políticas digitais em Saúde.

Dinamizadores: Professor Jorge Ferreira (Professor do ISCTE) e Professora Maria Helena Monteiro (Presidente da APDSI)

10:00 - 10:15 - Abertura do Workshop e apresentação dos participantes (Jorge Ferreira)
10:15 - 10:40 - Introdução às políticas de saúde digital na perspetiva da participação do cidadão (Helena Monteiro)
10:40 - 10:50 - Comentário sobre como pensar um documento similar no futuro (Jorge Ferreira)
10:50 - 11:15 - Discussão aberta
11:15 - 11:30 - Intervalo
11:30 - 11:55 - Introdução sobre a Telesaúde (Jorge Ferreira)
11:55 - 12:05 - Comentário sobre como pensar um documento similar no futuro (Luís Gonçalves - Ex-Presidente da SITT)
12:05 - 12:40 - Discussão aberta
12:40 - 12:55 - Questões chave/Súmula do workshop (Helena Monteiro)
12:55 - 13:00 - Encerramento (Henrique Martins)

Sala 2. Sala AA2.28 (Ala Autónoma, piso 2)

[10:00-13:00] **Workshop de Investigação "Desigualdades na Saúde"**

Este workshop, em associação com SocioDigitalLab, tem como público-alvo investigadore/as do Socio Digital Lab com interesse/trabalho sobre desigualdades sociais na saúde. Tem como objetivos dar a conhecer a missão e campo de atuação do Observatório das Desigualdades do Iscte, bem como o seu trabalho na sistematização e análise das desigualdades sociais em indicadores vitais; Promover conhecimento mútuo e partilha de informação sobre o trabalho de investigação a ser desenvolvido sobre desigualdades sociais na saúde nas várias áreas disciplinares; Produzir uma visão multinível, multidisciplinar e plurimetodológica para a recolha sistemática (de dados primários e/ou secundários) de indicadores sobre desigualdades sociais na saúde em Portugal; Identificar objetivos/projetos futuros para promover abordagens multidisciplinares à caracterização das desigualdades sociais na saúde em Portugal.

Dinamizadoras: Professora Sónia Bernardes (Professora do ISCTE) e Professora Elsa Pegado (Professora do ISCTE); Convidados: Renato do Carmo, Filipa Cândido e Inês Tavares (Investigadores do Observatório das Desigualdades)

10:00 - 10:05 - Breve Enquadramento do workshop (Sónia Bernardes e Elsa Pegado)
10:05 - 10:50 - Apresentação do Observatório das Desigualdades, enquadramento da problemática das desigualdades sociais, contributos para a análise das desigualdades em Portugal e para a identificação de indicadores de desigualdades vitais e de saúde. (Renato do Carmo, Filipa Cândido e Inês Tavares).
10:50 – 11:30 – Atividades em pequenos grupos (Todos/as)
11:30 – 11:50 – Intervalo
11:50 – 12:35 - Discussão, análise e síntese do trabalho desenvolvido pelos pequenos grupos (Todos/as)
12:35 – 13:00 - Conclusões e Projetos futuros (Todos/as)

[13h-14h] **Almoço**

Almoço leve- átrio à porta do auditório JJ Laginha

23 de novembro de tarde, das 14h às 18h

Sala 1. Auditório JJ Laginha (Edifício Sedas Nunes, canto NE, piso 1)

[14:00-16:45] **Workshop "Saúde Digital"**

No contexto de uma acelerada transição digital na área da saúde, os doentes são cada vez mais um elo fundamental neste processo transformacional. As associações de doentes, e em especial os seus dirigentes, identificaram junto do ISCTE a necessidade de aprofundar conhecimentos relacionados com a saúde digital por forma de melhor promoverem um ativismo construtivo e responsável. Em associação com a Plataforma Saúde em Diálogo, este workshop inaugura esse aprofundamento de conhecimento com todos os que se quiserem juntar ao ISCTE Saúde.

Dinamizadores: Professora Elsa Cardoso (Professora do ISCTE), Professor Henrique Martins (Professor do ISCTE), Dra. Filipa Branco (Representante da Plataforma Saúde em Diálogo) e Dra. Maria do Carmo Botelho (Investigadora do ISCTE)

14:00 - 14:15 - Abertura do Workshop e apresentação dos participantes (Elsa Cardoso/Filipa Branco)
14:15 - 14:45 - Henrique Martins: O Contexto da saúde digital
14:45 - 15:15 - Carmo Botelho: Uma introdução à análise de dados
15:15 - 15:30 - Discussão aberta (Elsa Cardoso)
15:30 - 16:00 - Elsa Cardoso: A importância de uma comunicação e visualização de dados eficaz
16:00 - 16:40 - Discussão aberta (Filipa Branco)
16:40 - 16:45 - Encerramento (Elsa Cardoso/ Filipa Branco)

Sala 2. Sala AA2.28 (Ala Autónoma, piso 2)

[15:00-16:45] **Workshop "ePROMS: Desigualdades no acesso a investigação e ensaios clínicos"**

No processo de digitalização do processo de cuidados e com o objetivo de centrar os cuidados na pessoa, mas com a pessoa no centro da decisão têm-se vindo a desenvolver diferentes ferramentas de medida dos Outcomes dos doentes (Electronic Patient Reported Outcomes Measurement - ePROMS). Este Workshop, em associação com a Sociedade das Ciências Médicas de Lisboa (SCMED) tem como objetivo abordar este novo mundo do digital e a relação médico doente. O uso de Real World Evidence/Evidência do Mundo Real (RWE) colhida por vias digitais está também a mudar o paradigma dos ensaios clínicos. Por outro lado, os ensaios clínicos são, sobretudo na área da oncologia, forma de aceder à inovação terapêutica dispendiosa, podendo o digital gerar ou resolver desigualdades.

Dinamizador: Abel Garcia (professor da UBI) e Maria do Céu Machado (Presidente da Sociedade das Ciências Médicas de Lisboa); Convidados: Dr. Pedro Ramos (Promptly), Dra. Maria João Cardoso (Cirurgiã da Fundação Champalimaud), Dra. Filipa Gonçalves (Gilead)

15:00 - 15:10 - Abertura do Workshop (Henrique Martins)
15:10 - 15:25 - Apresentação dos Participantes; Definições e aplicações - Abel Garcia
15:25 - 15:40 - Barreiras e vantagens - Pedro Ramos
15:40 - 15:55 - Utilização em ensaios clínicos - Filipa Gonçalves
15:55 - 16:15 - Aplicação clínica - Maria João Cardoso
16:15 - 16:40 - Discussão aberta (Moderação) - Maria do Céu Machado

[16:45h-17h] **Coffee Break** - átrio à porta do auditório JJ Laginha

Sala 1. Auditório JJ Laginha (Edifício Sedas Nunes, canto NE, piso 1)

[17:00-18:00] **Podcast "Pensar Saúde e Sociedade" - Sessão ao vivo**

Nos dias de hoje, o conceito de saúde e de sociedade são indissociáveis. Assim, para dar resposta aos atuais desafios de saúde é essencial estimular uma relação bidirecional entre o setor da saúde e os restantes setores. Desta forma, quando falamos em saúde, falamos de ciência, mas também de tecnologia, gestão, psicologia, economia, políticas públicas e comunicação. Este foi o mote para a criação do Pensar Saúde e Sociedade, um podcast onde Ricardo Gonçalves Viegas estará à conversa com especialistas de diversas áreas sobre temas de saúde.

Este episódio especial será gravado ao vivo e contará com a participação de Dra. Maria de Belém (Ex. Ministra da Saúde), Dra. Clara Carneiro (Ex. Adjunta para a saúde, Presidência da República) e Prof. Dra. Maria do Céu Machado (Ex. Presidente do INFARMED). O público pode também lançar perguntas.

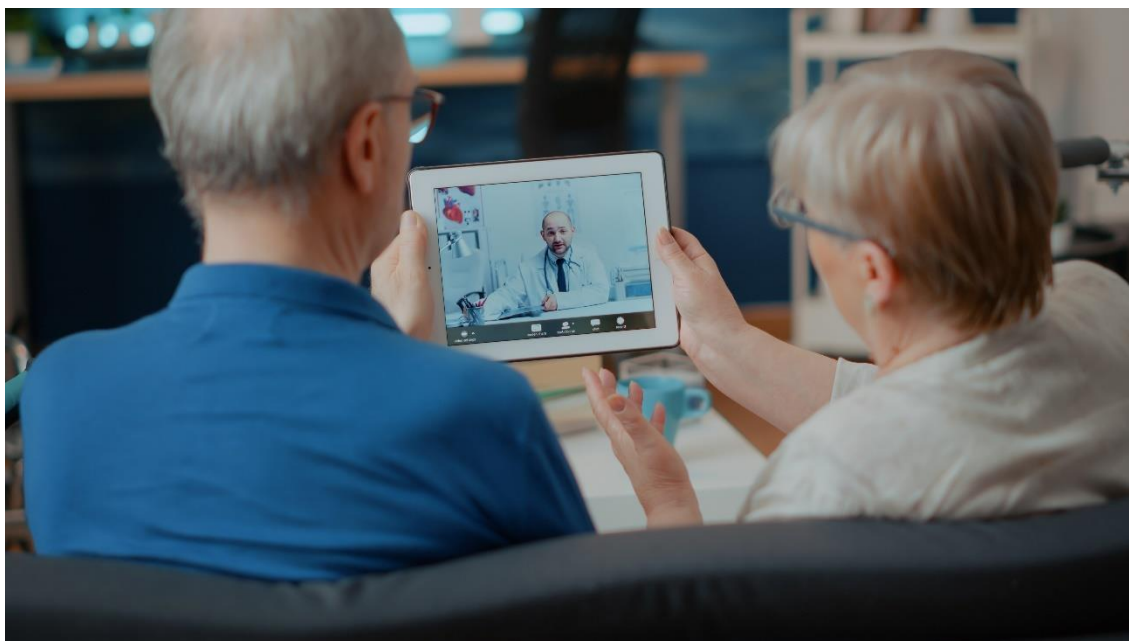

Dia 24 de novembro manhã

Sala 1. Auditório JJ Laginha (Edifício Sedas Nunes, canto NE, piso 1)

[10:00-11:20] **Apresentação da 3ª Edição dos Cadernos de Saúde Societal "Transformação Digital e Inclusão na Saúde"**

10:00 - 10:10 - Abertura (Henrique Martins)

10:10 - 10:30 - Apresentação dos Cadernos [Elzbieta Campos (Professora do ISCTE, Elsa Cardoso (Professora do ISCTE), Jorge Ferreira (Professor do ISCTE) e Henrique Martins (Professor do ISCTE)]

10:30 - 11:20 - Debate com autores (Moderação: Elzbieta Campos; Autores: Professora Elsa Justino (CIES/ISCTE), Professora Rita Moura (CIS-ISCTE), Rita Espanha (Professora do ISCTE), Investigadora Cristiane Souza (CIS,ISCTE), Professora Inês Espírito Santo (Professora e Investigadora ESPP, ISCTE)

[11:20h-11:40h] **Coffee Break** - átrio à porta do auditório JJ Laginha

[11:40h-13h] **Mesa Redonda "Transformação Digital na Saúde"**

Dinamizador: Professor Ricardo Ribeiro (Professor do ISCTE)

Convidados: Investigador Luís Elvas (Investigador do ISTAR, ISCTE), Professora e Investigadora Ana Almeida (Professora e Investigadora ISTAR, ISCTE), Engenheiro Carlos Sousa (Membro da Direção, HL7 Portugal).

11:40 - 11:55 - Transformação digital na sociedade e na saúde (Anabela Pedroso - Ex-Secretária de Estado da Justiça)

11:55 - 12:10 - Artificial Intelligence support system for cardiology (Luís Elvas)

12:10 - 12:25 - My smarthings and me BFF (Ana Almeida)

12:25 - 12:40 - Indústria e Interoperabilidade: dois ingredientes essenciais para a transformação digital (Carlos Sousa)

12:40 - 13:00 - Debate (Ricardo Ribeiro)

[13h-14h] **Almoço**

Almoço leve- átrio à porta do auditório JJ Laginha

[14h-15:20h] **Mesa Redonda "Participação e Inclusão na Saúde"**

Dinamizadora: Arquiteta e Investigadora Susana Azevedo (Investigadora do ISCTE)

Convidadas: Professora Marta Matos, Doutora Ana Correia de Barros e Dra. Carina Dantas

14:00 - 14:20 - RadioVal - inovação social no uso de I.A. para tratamento do cancro de mama (Carina Dantas)

14:20 - 14:40 - Design inclusivo e participativo com temas tabu e populações vulneráveis (Ana Barros)

14:40 - 15:00 - PatientsUp: Um processo colaborativo para inovações em saúde (Marta Matos)

15:00 - 15:20 - Debate (Susana Azevedo)

[15:20h-15:40h] **Coffee Break** - átrio à porta do auditório JJ Laginha

[15:40-17h] **Mesa Redonda: "Desigualdades sociais na saúde: Desafios futuros"**

Dinamizadora: Professora Sónia Bernardes (Professora do ISCTE)

15:40 - 15:55 - Transição digital e desigualdades sociais em saúde (Julian Perelman / Professor, *Escola Nacional de Saúde Pública*)

15:55 - 16:10 - Dar prioridade às pessoas! O desafio da inclusão digital e as desigualdades em saúde (Tânia Tercitano Matos / *Diretora, Santa Casa da Misericórdia de Lisboa*)

16:10 - 16:25 - ePROMS-Desigualdades e ensaios clínicos: Conclusões do workshop (Henrique Martins / *Professor, ISCTE/ISCTE Saúde*)

16:25 - 16:40 - Investigação sobre Desigualdades sociais na saúde: Conclusões do workshop (Elsa Pegado / *CIES-Iscte, Co-coordenadora da LT "Societal health" do SocioDigital Lab.*)

16:40 - 17:00 - Debate (Sónia Bernardes)

[17:00-18:00] **Sessão de Encerramento**

17:00 -17:05 - Abertura (Henrique Martins)

17:05 -17:20 - O cidadão e a Saúde Digital (Francisco Velez Roxo, Professor Universidade Católica Portuguesa)

17:20 - 17:35 - O ISCTE e a Saúde Societal (Luísa Lima, Professora Iscte/ISCTE Saúde)

17:35 - 17:50 - A comunicação inclusiva e participação (Miguel Vieira, Diretor de Comunicação Centro Hospitalar Universitário Lisboa Central)

17:50 - 17:55 - Apresentação do documento da “Posição Conjunta para a Saúde Digital Inclusiva” (Francisca Leite);

Contributo da Ordem dos Médicos- Secção Regional do Sul (Alexandre Valentim Loureiro)

17:55-18:00 - Encerramento da Sessão (Maria Lourdes Rodrigues, reitora ISCTE- a confirmar)

Fim.

Saiba mais sobre o ISCTE Saúde em <https://www.iscte-iul.pt/conteudos/iscte-saude/2079/iscte-saude>

Junte-se a nós e inscreva-se no seguinte formulário: <https://lnkd.in/dKVu4W5Q>

Evento em parceria com as seguintes entidades:



*Plataforma Saúde
em Diálogo*

